



AGRICULTURA

SECRETARÍA DE AGRICULTURA Y DESARROLLO RURAL



SENASICA

SERVICIO NACIONAL DE SANIDAD,
INOCUIDAD Y CALIDAD AGROALIMENTARIA



**Para plagas de importancia económica
presentes en apoyo a la producción de
maíz, frijol, trigo y arroz**



11

Septiembre

*Boletín de Alerta
Fitosanitaria
del SENASICA
para Gusano
elotero en la
Ciudad de
México*



Colaboración Técnico-Científica:

Dirección en Jefe
Dirección General de Sanidad Vegetal
Instituto Nacional de Investigaciones Forestales, Agrícolas y Pecuarias del Campo Experimental Bajío
Comité de Sanidad Vegetal de la Ciudad de México



Vigente del 11 al 17 de septiembre de 2023

Gusano elotero en Ciudad de México

Derivado de la información recabada a través de los censos realizados en campo y el pronóstico meteorológico a 7 días, la AF-SENASICA correspondiente a **Gusano elotero en Ciudad de México**, notifica a los municipios con nivel de riesgo con el objeto de prevenir que la plaga se establezca en el cultivo.

1. Condiciones meteorológicas favorables para el desarrollo de la plaga

De acuerdo a la información **meteorológica pronosticada** en el estado se identifica que **existirán condiciones favorables** para el desarrollo de la plaga.

Temperatura máxima	19.7 °C
Temperatura mínima	9.4 °C
Precipitación	17 - 42 mm

2. Análisis de probabilidad de riesgo

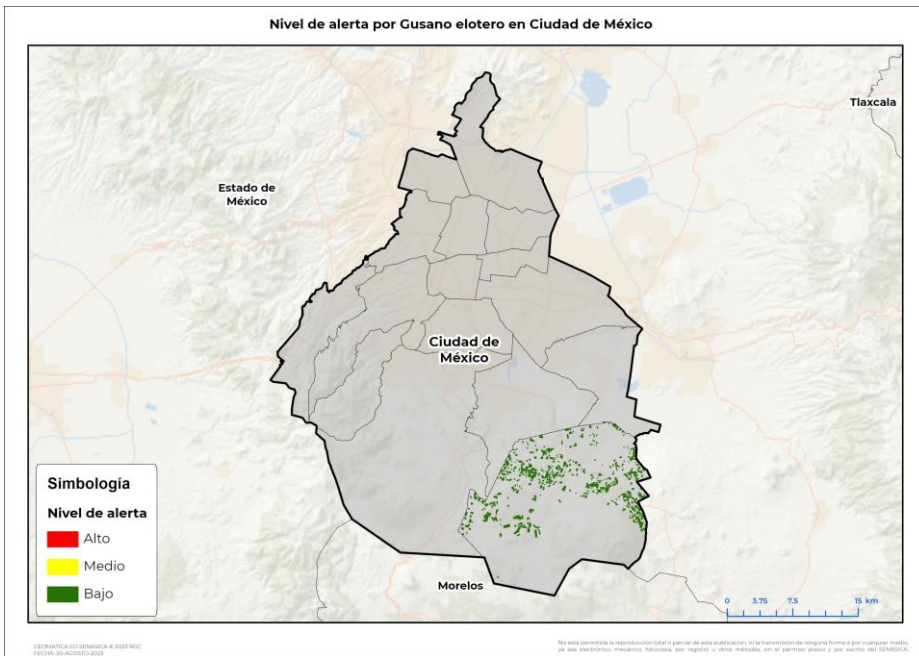

Se determina que la plaga puede comenzar su desarrollo debido a que hay:

- Condición favorable en **1 delegación con riesgo fitosanitario bajo** (Anexo 1).



3. Sensibilización referenciado a estrategias operativas e impacto económico

Impacto económico en las hectáreas con mayor riesgo:

Acompañamiento técnico al sector

Se considera oportuno:



1 delegación en riesgo 1,733 ha



Hasta el momento no se identificó ninguna delegación en riesgo alto



14 millones de pesos

-Notificar al productor para que puedan implementar **acciones preventivas (capacitación y acompañamiento técnico)** en la delegación identificada.

Nota: El siguiente cálculo fue establecido tomando en consideración el precio medio rural promedio del estado (Fuente: SIAP, 2022).

Vigente del 11 al 17 de septiembre de 2023

Gusano elotero en Ciudad de México

4. Avance de siembra

Avance de siembra de maíz en el estado de Ciudad De México al 11 de septiembre de 2023 Ciclo PV

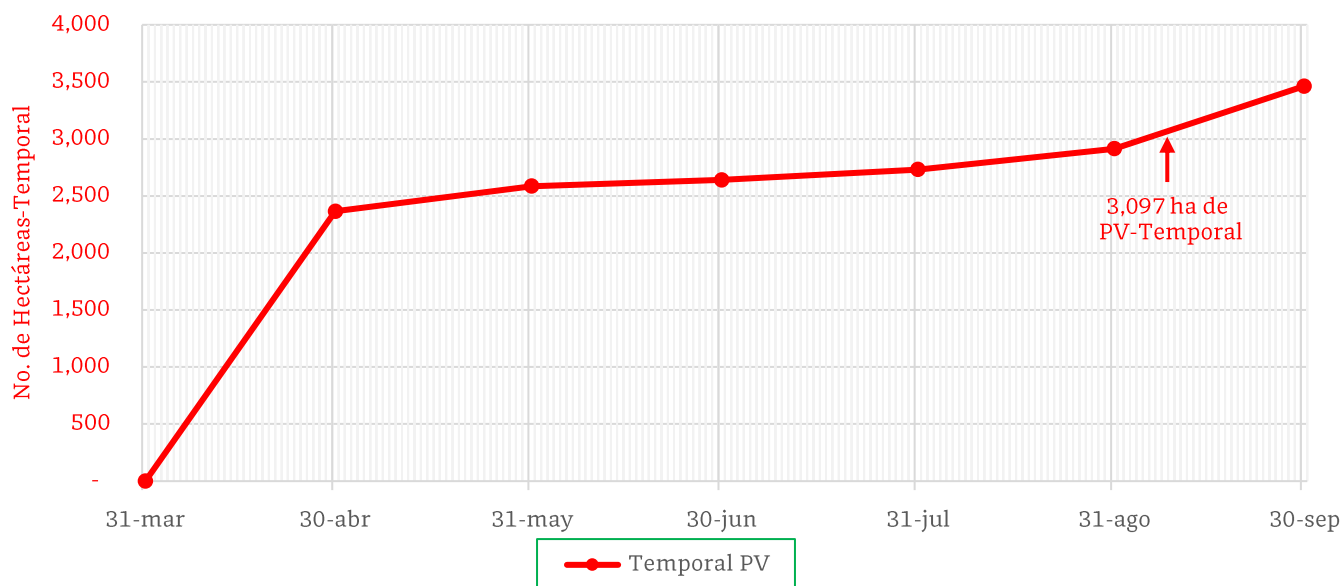

De acuerdo con los registros del SIAP, se estima el siguiente avance de siembra:
- **3,097 ha** bajo condiciones de **temporal**

5. Recomendaciones AF-SENASICA

Derivado de la integración de elementos como: superficie de producción de maíz en su modalidad Primavera-Verano, variables climáticas, etapa fenológica susceptible del cultivo hospedante, dinámica poblacional de la plaga y acciones operativas implementadas, se sugiere al personal técnico del Servicio Fitosanitario lo siguiente:

1. El acompañamiento técnico debe fortalecerse en la delegación señalada de riesgo bajo, con el objetivo de **verificar la etapa fenológica del cultivo e incidencia posible de la plaga**.
2. Establecer un cronograma de actividades y calendario de visitas en los diferentes predios de las delegaciones **identificadas a fin de brindar de manera oportuna información al sector agrícola como base para el manejo preventivo**.
3. Sensibilizar al sector agrícola en el manejo preventivo, donde **se transfiera la metodología del monitoreo oportuno de la plaga, que permita y coadyuve en la accionabilidad ante un brote emergente**.
4. En caso de encontrar la plaga, **prestar especial atención en el uso de plaguicidas autorizados por COFEPRIS y privilegiar el principio del control biológico bajo un enfoque de manejo sostenible de la plaga de forma regional**.

Vigente del 11 al 17 de septiembre de 2023

Gusano elotero en Ciudad de México

Anexo 1.- Se ha identificado 1 delegación en riesgo bajo con presencia del cultivo para el desarrollo de Gusano elotero, misma que en caso de presentarse la plaga estaría en riesgo.

Delegaciones con cultivo y probable riesgo por Gusano elotero en Ciudad de México

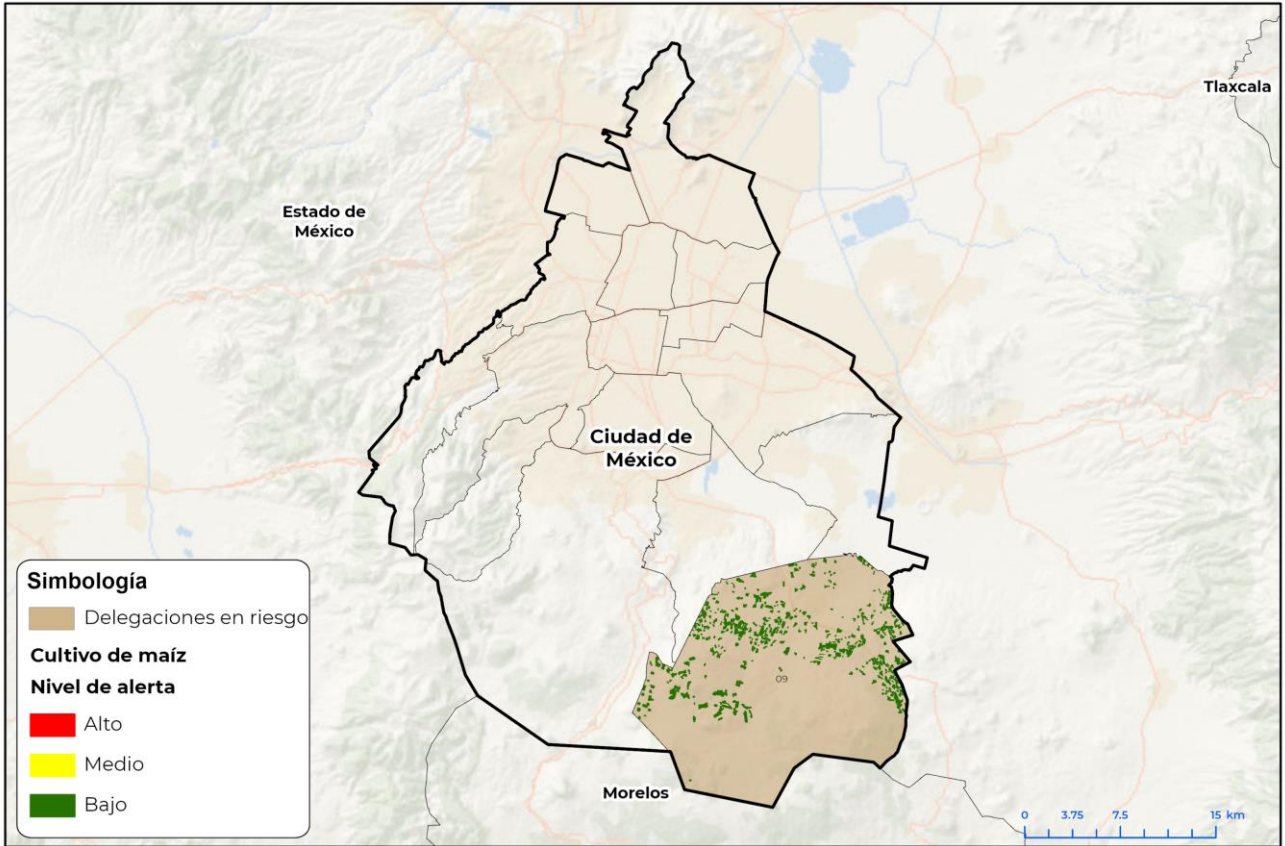

GEOMÁTICA-D3-SENASICA © 2023 RGC
FECHA: 30 AGOSTO 2023

No está permitida la reproducción total o parcial de esta publicación, ni la transmisión de ninguna forma o por cualquier medio, ya sea electrónico, mecánico, fotocopia, por registro u otros métodos, sin el permiso previo y por escrito del SENASICA.

Delegaciones con estrategia operativa 2023

Delegaciones	Clave	Superficie (ha)	Localidades
Milpa Alta	09009	1,733	Santa Cruz-San Juan Tepenahuac-Paraje Nushtla-Nushtla-Ejidos De San Francisco-La Veracruz-Noxcalco-Ejidos De Tecomitl
Total general		1,733	

Contacto

Correo: alerta.fitosanitaria@senasica.gob.mx

Teléfono gratuito: 800 987 987 9